

MES

MARZO 2026

DEL

LINCE

IBÉRICO

#ANDÚJAR
TERRITORIO
LINCE



MES

MARZO 2026

DEL

LINCE

IBÉRICO

#ANDÚJAR
TERRITORIO
LINCE

El **Mes del Lince Ibérico** es una invitación a descubrir Andújar desde su vínculo más profundo con la naturaleza. Un evento que conecta biodiversidad, contacto real con el entorno y experiencias auténticas en el Parque Natural Sierra de Andújar.

A través de un amplio programa de actividades gratuitas para todos los públicos, ponemos en valor Andújar, Territorio Lince, hogar de una de las mayores poblaciones de lince ibérico y referente en su conservación.

Durante cuatro semanas, Andújar se convierte en punto de encuentro para quienes buscan turismo sensorial, observación responsable de fauna y concienciación ambiental. Naturaleza, descanso y conexión auténtica con el territorio.

Si buscas sentir la naturaleza de verdad, Andújar Territorio Lince te espera.

**Ven a vivir la biodiversidad.
Ven a descubrir Andújar.**

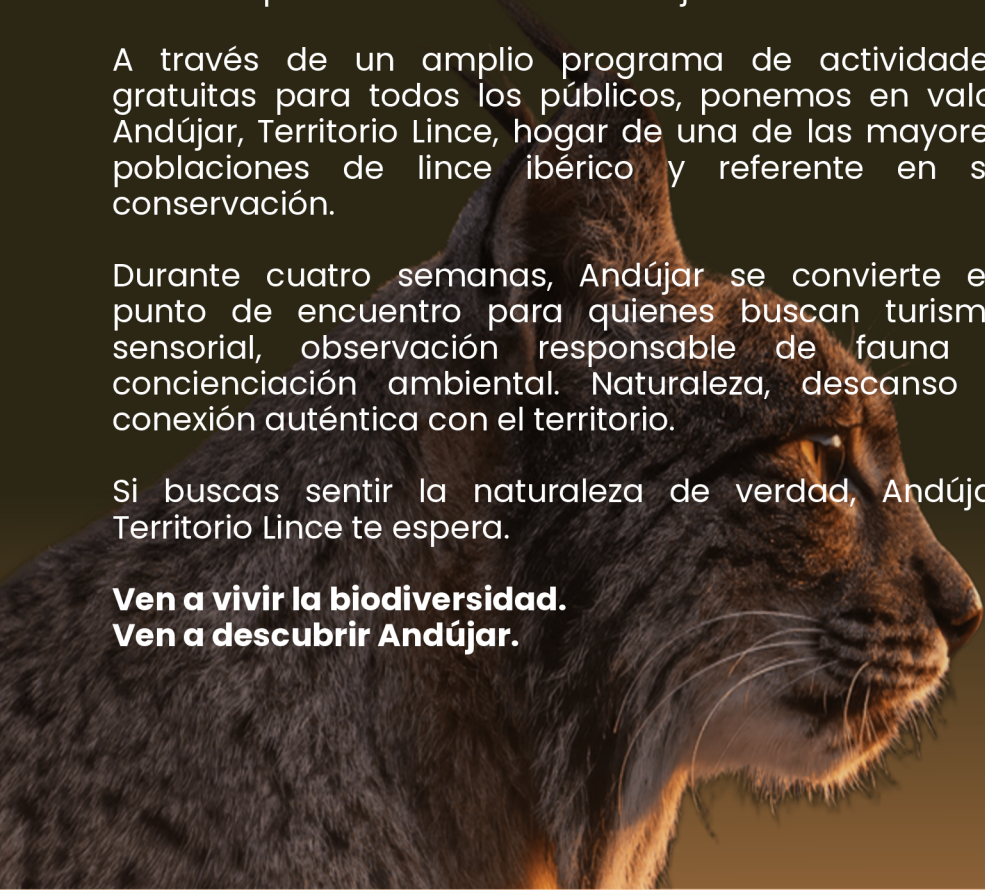

MES

MARZO 2026

DEL

L I N C E

IBÉRICO

#ANDÚJAR
TERRITORIO
LINCE

Del **1 al 31 de marzo de 2026**, Andújar celebra el V Mes del Lince Ibérico con una cuidada programación pensada para disfrutar de la naturaleza, el paisaje y la fauna del Parque Natural Sierra de Andújar desde diferentes miradas y experiencias.

Actividades programadas

- **4 visitas guiadas interpretativas** al Parque Natural (20 plazas por sesión)
- **8 safaris 4x4 interpretativos** (4 plazas por sesión), distribuidos entre semana y fines de semana
- **3 jornadas familiares** en el Cercado del Ciprés (50 plazas cada sábado)
- **1 jornada para mayores** de 65 años (55 plazas)
- **2 sesiones de turismo sensorial:** Sendero de la Naturaleza y el Silencio (20 plazas por sesión)
- **1 taller especializado** de observación, fotografía y vídeo (10 plazas)



INSCRIPCIONES

Todas las inscripciones a las actividades del Mes del Lince Ibérico se gestionan a través de la **Oficina Municipal de Turismo de Andújar**, donde te atenderán para ayudarte a elegir tu experiencia.

Puedes inscribirte de manera presencial, por teléfono o por correo electrónico.

INFORMACIÓN DE CONTACTO

DIRECCIÓN

Plaza de España, 1
23740 Andújar (Jaén)

TELÉFONO

953 50 49 59 / 608 12 93 09

CORREO ELECTRÓNICO

infoturismo@andujar.es

WEB

www.turismodeandujar.com

HORARIO DE ATENCIÓN

- Lunes: 9:00–14:00
- Martes a viernes: 9:00–14:00 y 16:00–19:00
- Sábado: 10:00–14:00 y 16:00–19:00
- Domingo: 9:00–14:00

PROGRAMACIÓN

5 DE MARZO

- **Experiencia Lince Safari 4x4 Interpretativo**

La Experiencia Lince Safari 4x4 propone un recorrido en **todoterreno** por el Parque Natural Sierra de Andújar, acompañados por guías especializados. Una oportunidad única para descubrir la fauna, los paisajes y el lince ibérico. **Experiencia ofrecida a los turistas que pernecten en hoteles de Andújar.**

Plazas disponibles: 4

7 DE MARZO

- **Experiencia Lince Safari 4x4 Interpretativo**

Plazas disponibles: 4

- **Ruta por el sendero de Los Escoriales**

Recorrido por el hábitat del lince ibérico en Sierra Morena, entre encinas y rocas de granito, descubriendo su relación con el territorio y los proyectos de conservación que han permitido su recuperación y lo protegen. **Traslado en minibus.**

Plazas disponibles: 20

8 DE MARZO

- **Ruta por "Área recreativa Dehesa del Encinarejo"**

La Dehesa del Encinarejo es un entorno donde conviven ciervos, gamos, jabalíes y aves protegidas. Esta ruta permite descubrir la flora, la fauna y el patrimonio natural mientras se disfruta de un recorrido envolvente en plena Sierra de Andújar. **Traslado en minibus.**

Plazas disponibles: 20

PROGRAMACIÓN

12 DE MARZO

- **Encuentro con el Territorio Lince**

Se trata de un paseo guiado y accesible, para **mayores de 65 años**, por el Parque Natural Sierra de Andújar, pensado para disfrutar con calma del paisaje, la flora y la fauna de Andújar. **Traslado en autobús incluido.**

Plazas disponibles: 55

- **Experiencia Lince Safari 4x4 Interpretativo**

Plazas disponibles: 4

14 DE MARZO

- **Ruta Sendero Santuario Virgen de la Cabeza-Mingorramos**

El Santuario se encuentra en un enclave privilegiado, en pleno corazón de la Sierra de Andújar. Las repoblaciones de pino del siglo pasado saltan a la vista desde esta ubicación, y el sendero discurre por enclaves serranos de gran valor ecológico. **Traslado en minibus.**

Plazas disponibles: 20

- **Experiencia Lince Safari 4x4 Interpretativo**

Plazas disponibles: 4

- **Jornada familiar – Cercado del Ciprés**

Una experiencia para disfrutar en familia del entorno natural de Andújar Territorio Lince. A través de talleres participativos, rastreo de huellas, juegos de biodiversidad y actividades interpretativas, pequeños y mayores descubrirán el lince ibérico y la riqueza del Parque Natural Sierra de Andújar de forma didáctica, divertida y sostenible. Naturaleza, aprendizaje y emoción compartida.

No incluye transporte al Cercado del Ciprés.

Plazas disponibles: 50

PROGRAMACIÓN

15 DE MARZO

- **Sendero de la Naturaleza y el Silencio**

Una experiencia única de conexión con la naturaleza, donde recorreremos antiguos caminos en silencio, escuchando el entorno, descubriendo la fauna y la flora, y viviendo un momento de contemplación y bienestar. Punto de encuentro: Centro de Visitantes de Peñallana. **No incluye transporte a punto de encuentro.**

Plazas disponibles: 20

19 DE MARZO

- **Experiencia Lince Safari 4x4 Interpretativo**

Plazas disponibles: 4

21 DE MARZO

- **Jornada familiar – Cercado del Ciprés**

Plazas disponibles: 50

- **Observación en Hide – Taller de Fotografía de Naturaleza**

Una experiencia exclusiva para amantes de la fotografía de fauna y naturaleza. Desde un hide especializado, los participantes podrán captar imágenes del lince ibérico y otras especies en su hábitat natural, en condiciones óptimas y sin interferencias. La actividad está dirigida por un fotógrafo de naturaleza, que acompañará el proceso para conseguir la mejor imagen. Naturaleza, paciencia y emoción en estado puro en Andújar Territorio Lince. **Punto de encuentro:** Cortijo Gato Clavo. **No incluye transporte.**

22 DE MARZO

- **Experiencia Lince Safari 4x4 Interpretativo**

Plazas disponibles: 4



PROGRAMACIÓN

26 DE MARZO

- **Experiencia Lince Safari 4x4 Interpretativo**
Plazas disponibles: 4

28 DE MARZO

- **Jornada Familiar – Cercado del Ciprés**
Plazas disponibles: 50

- **Ruta “Sendero del Gorgolil”**

Una ruta panorámica que combina naturaleza, ganadería extensiva y miradores de gran valor paisajístico. **Incluye traslado en minibus.**

Plazas disponibles: 20

- **Experiencia Lince Safari 4x4 Interpretativo**
Plazas disponibles: 4

29 DE MARZO

- **Sendero de la Naturaleza y el Silencio**

Punto de encuentro: Centro de Visitantes de Peñallana. **No incluye transporte a punto de encuentro.**

Plazas disponibles: 20





MES MARZO 2026 DEL

LINCE

IBÉRICO

#ANDÚJAR
TERRITORIO
LINCE



ACTIVIDAD SUBVENCIONADA POR LA
DIPUTACIÓN PROVINCIAL DE JAÉN